

ANLAGE 36

zu Artikel 12 des Vertrages zwischen der Republik Österreich und der Republik Slowenien über den Verlauf der Staatsgrenze in den Grenzabschnitten VIII bis XV und XXII bis XXVII

PRILOGA 36

k členu 12 Pogodbe med Republiko Slovenijo in Republiko Avstrijo o poteku državne meje na mejnih sektorjih VIII do XV in XXII do XXVII

STAATSGRENZE  
REPUBLIK ÖSTERREICH - REPUBLIK SLOWENIEN

DRŽAVNA MEJA  
REPUBLIKE SLOVENIJE - REPUBLIKE AVSTRIJE

GRENZPLAN

MEJNI NAČRT

Grenzabschnitt XXV

Mejni sektor XXV

2008

## ERLÄUTERUNGEN ZUM GRENZPLAN

Der Grenzplan im Maßstab 1 : 5.000 für den Grenzabschnitt XXV besteht aus 8 Blättern und enthält

- die Darstellung des Grenzverlaufes auf Grund der im Jahre 1996 durchgeführten Vermessung der Grenzzeichen, der Berechnung der unvermarkten Bruchpunkte der Grenzlinie sowie der Luftbildauswertung für die Bereiche, wo die Staatsgrenze durch die Linie der Wasserscheide gebildet wird, wobei das Jahr des Bildfluges im Schriftfeld der Blätter des Grenzplanes angegeben ist;
- die Darstellung der topographischen Einzelheiten auf Grund von Orthophotos im Maßstab 1 : 5.000;
- topographische Bezeichnungen auf der Grundlage der beiderseitigen staatlichen Kartenwerke;
- Namen und Grenzen der Katastralgemeinden und der Ortsgemeinden.

Die Stellung der Blätter des Grenzplanes ist aus der Übersichtskarte im Maßstab 1: 50.000 ersichtlich.

### ZEICHENERKLÄRUNG:

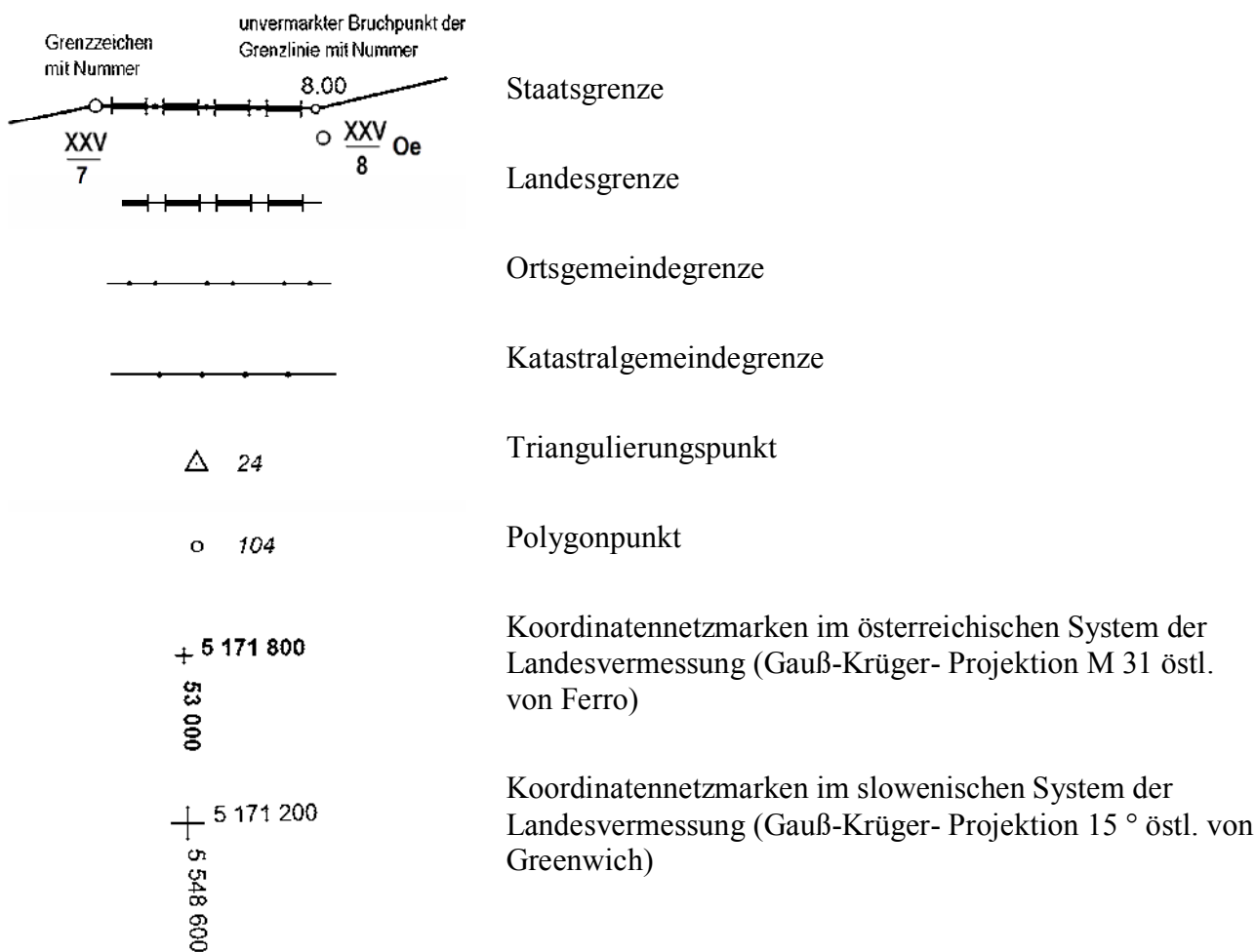

## POJASNILA K MEJNEMU NAČRTU

Mejni načrt v merilu 1: 5.000 za mejni sektor XXV je sestavljen iz 8 listov in vsebuje:

- prikaz poteka meje na osnovi v letu 1996 opravljenih meritev mejnih znakov, izračuna neoznačenih lomnih točk mejne črte ter fotogrametričnega načrta za območja, kjer razvodnica določa državno mejo, pri čemer je leto letalskega snemanja navedeno v izvenokvirnem opisu listov mejnega načrta;
- prikaz topografskih podrobnosti na osnovi ortofota v merilu 1: 5.000;
- topografske oznake na osnovi obojestranskih državnih kartografskih materialov;
- imena in meje katastrskih in upravnih občin.

Položaj (razdelitev) listov mejnega načrta je razviden iz pregledne karte v merilu 1: 50.000.

### POJASNILO ZNAKOV:

	<p>državna meja</p> <p>deželna meja</p> <p>občinska meja</p> <p>meja katastrske občine</p>
	<p>trigonometrična točka</p>
	<p>poligonska točka</p>
	<p>označba koordinatne mreže v slovenskem Gauß – Krüger sistemu 15° vzhodno od Greenwich</p>
	<p>označba koordinatne mreže v avstrijskem Gauß-Krüger sistemu M 31 vzhodno od Ferro</p>



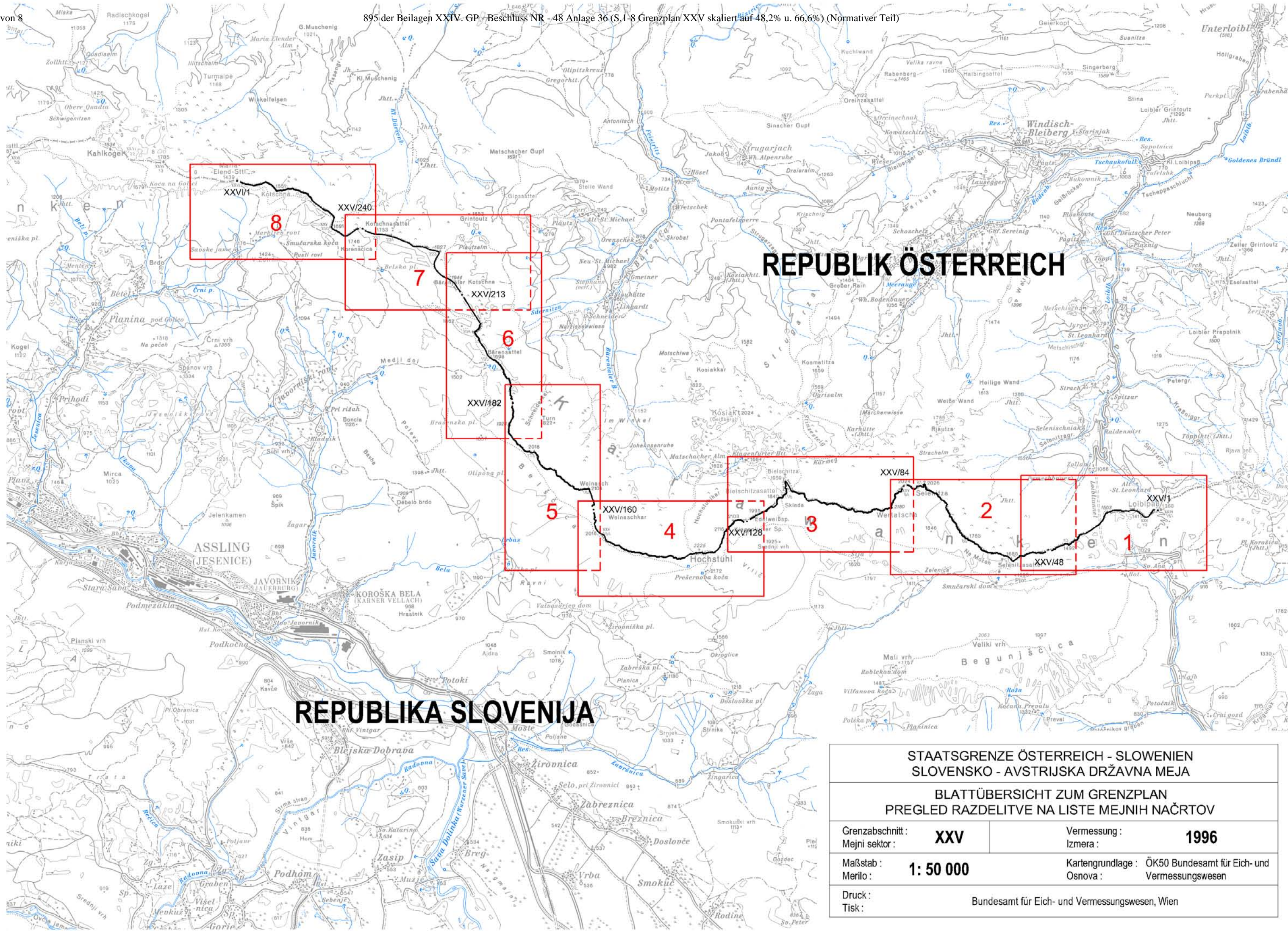

REPUBLIK ÖSTERREICH

REPUBLIKA SLOVENIJA

STAATSGRENZE ÖSTERREICH - SLOWENIEN SLOVENSKO - AVSTRIJSKA DRŽAVNA MEJA			
BLATTÜBERSICHT ZUM GRENZPLAN PREGLED RAZDELITVE NA LISTE MEJNIH NAČRTOV			
Grenzabschnitt : Mejni sektor :	<b>XXV</b>	Vermessung : Izmera :	<b>1996</b>
Maßstab : Merilo :	<b>1: 50 000</b>	Kartengrundlage : Osnova :	ÖK50 Bundesamt für Eich- und Vermessungswesen
Druck : Tisk :	Bundesamt für Eich- und Vermessungswesen, Wien		



# REPUBLIK ÖSTERREICH Land Kärnten

Gem. Ferlach / Obč. Borovlje

KG Loiblthal

Alt - St. Leonhard

# REPUBLIKA SLOVENIJA

Obč. Tržič

K.o. Podljubelj

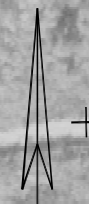
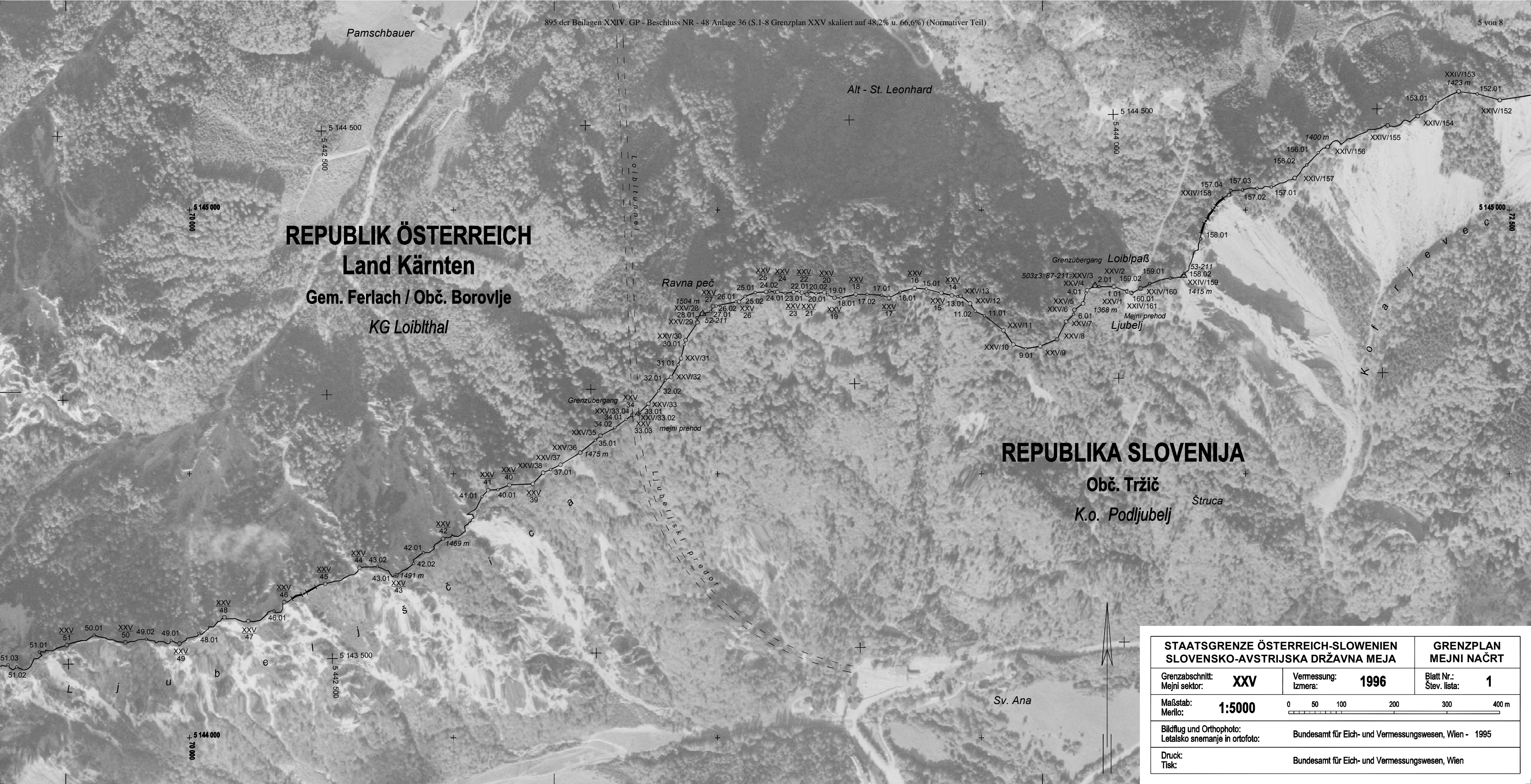

STAATSGRENZE ÖSTERREICH-SLOWENIEN SLOVENSKO-AVSTRIJSKA DRŽAVNA MEJA		GRENZPLAN MEJNI NAČRT	
Grenzabschnitt: Mejni sektor:	<b>XXV</b>	Vermessung: Izmera:	<b>1996</b>
Maßstab: Merilo:	<b>1:5000</b>	Blatt Nr.: Štev. lista:	<b>1</b>
Bildflug und Orthophoto: Letalsko snemanje in ortofoto:		Bundesamt für Eich- und Vermessungswesen, Wien - 1995	
Druck: Tisk:		Bundesamt für Eich- und Vermessungswesen, Wien	

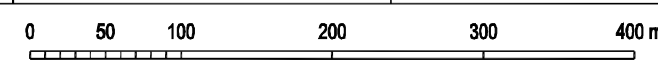



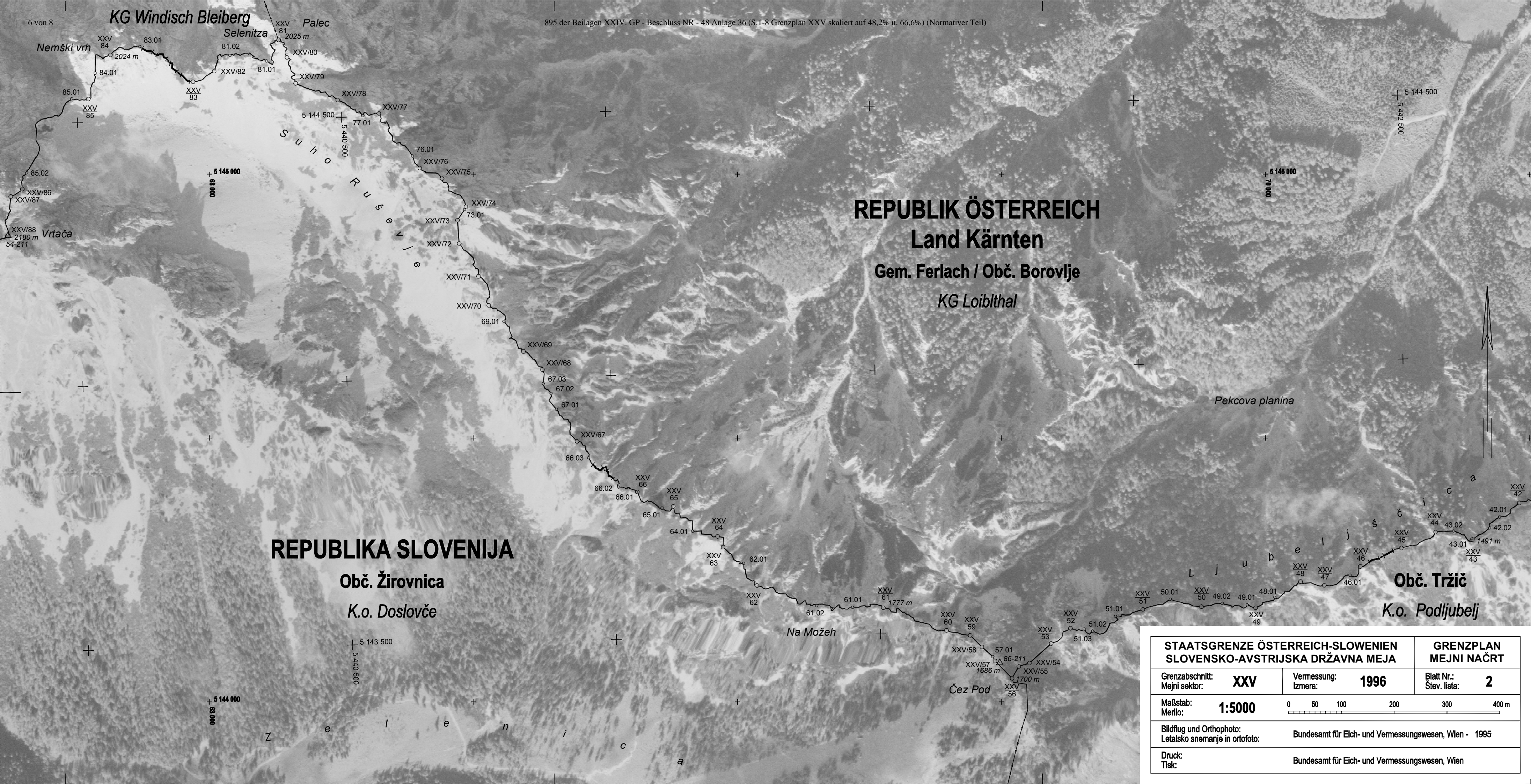

**KG Windisch Bleiberg**

**Selenitza**

**Palec**

S  
L  
O  
V  
E  
N  
I  
J  
A

**REPUBLIK ÖSTERREICH**  
**Land Kärnten**  
Gem. Ferlach / Obč. Borovlje  
**KG Loiblthal**

**REPUBLIKA SLOVENIJA**

Obč. Žirovnica  
K.o. Doslovče

Obč. Tržič  
K.o. Podljubelj

+ 5 145 000  
+ 68 000

+ 5 145 000  
+ 70 000

+ 5 143 500  
+ 5 440 500

+ 5 144 000  
+ 68 000

Z  
e  
i  
l  
e  
n  
i  
c  
h

L  
j  
u  
b  
e  
l  
j  
s  
č  
i  
c  
a

<b>STAATSGRENZE ÖSTERREICH-SLOWENIEN</b>		<b>GRENZPLAN</b>	
<b>SLOVENSKO-AVSTRIJSKA DRŽAVNA MEJA</b>		<b>MEJNI NAČRT</b>	
Grenzabschnitt: Mejni sektor:	<b>XXV</b>	Vermessung: Izmera:	<b>1996</b>
Maßstab: Merilo:	<b>1:5000</b>	Blatt Nr.: Štev. lista:	<b>2</b>
Bildflug und Orthophoto: Letalsko snemanje in ortofoto:		Bundesamt für Eich- und Vermessungswesen, Wien - 1995	
Druck: Tisk:		Bundesamt für Eich- und Vermessungswesen, Wien	

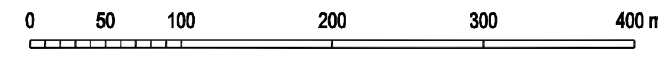



# REPUBLIK ÖSTERREICH Land Kärnten

Gem. Ferlach / Obč. Borovle

KG Windisch Bleiberg

Gem. Feistritz im Rosental / Obč. Bistrice v Rožu

KG Matschach

# REPUBLIKA SLOVENIJA

Obč. Žirovnica

K.o. Doslovče

<b>STAATSGRENZE ÖSTERREICH-SLOWENIEN SLOVENSKO-AVSTRIJSKA DRŽAVNA MEJA</b>		<b>GRENZPLAN MEJNI NAČRT</b>	
Grenzabschnitt: Mejni sektor:	<b>XXV</b>	Vermessung: Izmera:	<b>1996</b>
Maßstab: Merilo:	<b>1:5000</b>	Blatt Nr.: Štev. lista:	<b>3</b>
Bildflug und Orthophoto: Letalsko snemanje in ortofoto:		Bundesamt für Eich- und Vermessungswesen, Wien - 1995	
Druck: Tisk:		Bundesamt für Eich- und Vermessungswesen, Wien	





# REPUBLIK ÖSTERREICH Land Kärnten

Gem. Feistritz im Rosental / Obč. Bistrica v Rožu  
KG Matschach

# REPUBLIKA SLOVENIJA

Obč. Žirovnica  
K.o. Žirovnica

Obč. Jesenice  
K.o. Potoki

K.o. Zabreznica

K.o. Doslovče

Dolga Riža

Weinaschkar

Hochstuhlkar

Klagenfurter Spitze

Edelweißspitze

Orlice

Hochstuhl

Stol

Mali Stol

Prešernova koča

Potoški Stol

Monštranca

2037 m XXV/161

160.02

160.01 XXV/160

XXV/159

XXV/158

XXV/157 1972 m

XXV/156

XXV/155

XXV/153

XXV/154 2017 m

XXV/152

XXV/151

150.04

150.03

150.02

XXV/150

149.02

149.01

148.02

XXV/149

148.01

1949 m XXV/148

147.02 XXV/147

147.01

146.01

XXV/146

145.01

XXV/145

XXV/144

143.02

143.01

XXV/143

142.02

XXV/142

142.01

XXV/141

XXV/140

XXV/139

XXV/138

XXV/137

32-211 XXV/135 2222 m

XXV/136

XXV/135 2237 m

134.03

134.02

XXV/134

2215 m

134.01

XXV/130

XXV/131

XXV/132

XXV/133

5 144 000

5 437 500

5 144 500

69 500

5 144 000

69 500

5 144 000

69 500

STAATSGRENZE ÖSTERREICH-SLOWENIEN SLOVENSKO-AVSTRIJSKA DRŽAVNA MEJA		GRENZPLAN MEJNI NAČRT	
Grenzabschnitt: Mejni sektor:	<b>XXV</b>	Vermessung: Izmera:	<b>1996</b>
Maßstab: Merilo:	<b>1:5000</b>	Blatt Nr.: Štev. lista:	<b>4</b>
Bildflug und Orthophoto: Letalsko snemanje in ortofoto:		Bundesamt für Eich- und Vermessungswesen, Wien - 1995	
Druck: Tisk:		Bundesamt für Eich- und Vermessungswesen, Wien	

